PATTO DIGITALE DI COMUNITÀ

DI SAN POLO DI PIAVE | CIMADOLMO | ORMELLE

INFANZIA 3-5 ANNI - PRIMARIA 6-10 ANNI

Sottoscrivendo il presente documento aderiamo ai principi del *Manifesto dell'educazione digitale di comunità* e ci impegniamo a rispettare i punti di questo Patto Digitale per promuovere nella nostra comunità un uso sempre più consapevole dei dispositivi digitali, che favorisca la socialità e il benessere dei nostri figli.

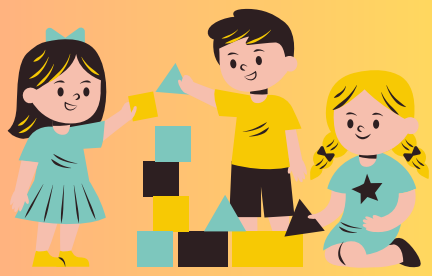

ATTIVITÀ ALL'ARIA APERTA
Favoriamo le attività all'aperto per stimolare interessi alternativi e promuoviamo momenti e giornate senza schermi.

SCHERMI A TEMPO
Limitiamo l'esposizione agli SCHERMI, differenziando per fascia d'età:

- fino ai primi due anni di scuola elementare, massimo 1 ora al giorno;
- per i bambini di 3ª, 4ª e 5ª elementare, massimo 2 ore al giorno.

In generale non valgono le cose viste insieme in tv, che sono da intendersi come esperienze condivise in famiglia.

REGOLE PER TUTTI
Coinvolgiamo tutti i conviventi (ad esempio i fratelli maggiori), nonni, zii e baby-sitter affinché adottino le stesse abitudini educative che abbiamo scelto per i nostri figli.

A TAVOLA SI CHIACCHIERA (ANCHE!)
Durante i pasti, favoriamo il dialogo tra genitori e figli, evitando qualsiasi utilizzo di schermi (compresi i pasti fuori casa...ristorante, pizzeria, ecc ecc).

NANNA SENZA SCHERMI
Evitiamo l'uso degli schermi prima di dormire e non lasciamo dispositivi elettronici in camera durante la notte.

OCCHIO AI CONTENUTI
I dispositivi devono essere utilizzati solo in presenza di un adulto, che accompagni la visione e verifichi i contenuti, assicurandosi che siano adeguati all'età (secondo le indicazioni PEGI e il proprio buon senso).

GENITORI SMART
Impegniamoci a formarci come genitori e adulti responsabili affinché possiamo aumentare la nostra consapevolezza sul funzionamento dei dispositivi digitali, dei social network e dell'IA in modo da saper trasmettere ai nostri figli un uso corretto degli stessi, mettendo in luce rischi e opportunità.

SMARTPHONE? CON CALMA
Lo smartphone personale con accesso alla rete viene consegnato solo alla fine della terza media, e l'uso dei social network è consentito solo successivamente.

FARE SQUADRA CON LA SCUOLA
Manteniamo un dialogo costante e collaborativo con la scuola e le amministrazioni comunali per essere supportati nell'applicazione di queste regole.

INDICAZIONI OPERATIVE SULLA FIRMA DEL PATTO

La sottoscrizione da parte delle famiglie (ed eventualmente di scuole e istituzioni) può avvenire attraverso il sito www.pattidigitali.it oppure inquadrando il QR CODE qui accanto.

PATTO DIGITALE DI COMUNITÀ

DI SAN POLO DI PIAVE | CIMADOLMO | ORMELLE

SECONDARIA DI PRIMO GRADO 11-14 ANNI

Sottoscrivendo il presente documento aderiamo ai principi del *Manifesto dell'educazione digitale di comunità* e ci impegniamo a rispettare i punti di questo Patto Digitale per promuovere nella nostra comunità un uso sempre più consapevole dei dispositivi digitali, che favorisca la socialità e il benessere dei nostri figli.



Invitiamo i genitori a discutere e condividere il Patto anche con i propri figli, perché ne comprendano il valore e perché diventi uno strumento di confronto anche con loro (in particolare per i più grandi).

CONSEGNA DELLO SMARTPHONE

Seguendo le indicazioni pediatriche nazionali e internazionali, si consiglia caldamente di consegnare uno smartphone di proprietà del minore non prima del compimento del 14esimo anno di età.

Si suggerisce di fare in modo che lo smartphone venga guadagnato dal ragazzo, acquistato per esempio con le mance derivate da lavoretti portati a termine per nonni, zii, vicini di casa; in modo da dare valore all'impegno e alla fatica profusi con uno scopo tangibile.

Al momento della consegna si propone la stipula di un contratto genitori/figli.

USO DEL PARENTAL CONTROL

Consigliamo ad ogni famiglia l'utilizzo del parental control per stabilire limiti di tempo e di utilizzo di app in base alle abitudini della famiglia e nel rispetto dell'età dei figli.

CONDIVISIONE DELLE REGOLE CON LA FAMIGLIA ALLARGATA
È opportuno condividere queste regole con conviventi, nonni, zii e babysitter affinché ci sia una linea d'azione comune e coerente. Evitare l'uso dei dispositivi nei momenti di ritrovo tra ragazzi e tra famiglie.

NIENTE SCHERMI A TAVOLA E IN CAMERA DA LETTO
Sconsigliamo la presenza di smartphone nei momenti di condivisione e conviviali per favorire la relazione con le altre persone. Inoltre è vivamente sconsigliato portare in camera da letto i dispositivi digitali per evitare che interferiscano con il riposo.

MONITORAGGIO E FORMAZIONE
Le regole del patto vanno periodicamente monitorate. Inoltre i genitori che vi aderiscono si impegnano a promuovere la partecipazione a momenti di formazione e approfondimento anche assieme ai propri figli, in particolare in merito ai temi dell'IA e della disinformazione (fake news).

RISPETTARE LO STANDARD PEGI E I LIMITI DI ETÀ
Affinché i contenuti mediatici non siano di intralcio al corretto sviluppo del cervello e del pensiero, si invitano le famiglie a favorire la fruizione di app e contenuti in linea con l'età dei ragazzi (questo vale per social network, videogiochi, serie tv, ecc ecc), non soltanto seguendo le classificazioni proposte dalle piattaforme, ma visionando anche in anticipo i prodotti che i ragazzi desiderano guardare.

COSTRUIAMO ALLEANZE
Favoriamo momenti di condivisione e confronto tra genitori, ad esempio con cadenza trimestrale. C'è bisogno di fare squadra per essere forti nel portare avanti scelte controcorrente, e gli incontri in presenza servono senz'altro.

INDICAZIONI OPERATIVE SULLA FIRMA DEL PATTO

La sottoscrizione da parte delle famiglie (ed eventualmente di scuole e istituzioni) può avvenire attraverso il sito www.pattidigitali.it oppure inquadrando il QR CODE qui accanto.